

派遣・紹介工房

お仕事情報サイトの新基準

目次

- ・本サービスの概要
- ・派遣・紹介工房はここがすごい
- ・特徴
- ・機能一覧
- ・運用形態
- ・サービス一覧
- ・会社概要

コンポーネントデザイン「人材派遣・人材紹介 Web 構築 SaaS/ASP サービス」のデモサイト

[人材派遣・人材紹介 Web 構築 SaaS/ASP サービスについて](#)
[トップ](#) | [プライバシーポリシー](#) | [サイトマップ](#)

あなたに最適な職場探しを
プロの目線でお手伝いします

オフィスワーク

一般事務、総務
営業事務、広報
金融、貿易

販売・営業

アパレル
スーパーバイザー
テレフォンオペレータ

IT・技術

WEB、DTP
デザイン
SE・PG

医療・福祉・介護

医療事務
介護補助
薬剤師、歯科補助

アクティブワーク

製造、配達
引越し

マイページ

メールアドレス：

パスワード：

[パスワードを忘れた方はこちら>>](#)

ログイン

ニュース&トピックス ▶ [一覧へ](#)

- ▶ 2008年12月02日 トピックス1202
- ▶ 2008年09月02日 タイトル2

新着・注目のお仕事 ▶ [もっと探す](#)

- ▶ [公益法人での事務スタッフ](#) (東京都 港区 / 時給1,250 ~1,500円)
- ▶ [汎用機系プログラマ](#) (東京都 豊島区 / 時給1,500 ~2,000円)
- ▶ [大手外資系PCメーカーでの営業アシスタ...](#) (東京都 中央区 / 時給1,400 ~1,800円)
- ▶ [港区芝で一般事務](#) (東京都港区 / 年収250万 ~300万円)

特集 ○○特集(1) ▶ [もっと探す](#)

- ▶ [港区芝で一般事務](#) (東京都港区 / 年収250万 ~300万円)
- ▶ [大手通信会社での営業アシスタント](#) (東京都 江東区 / 年収300万 ~350万円)
- ▶ [大手生保会社でのコールセンター業務](#) (東京都 中央区 / 時給1,250 ~1,750円)
- ▶ [外資系大手メーカーでの経理事務](#) (東京都 文京区 / 時給1,300 ~2,000円)

人材をお探しの
企業ご担当者様へ

お問い合わせはこちら ▶

JiNZaiの安心バックアップ

本サービスの概要

- ・人材派遣会社・人材紹介会社様向けのお仕事情報サイト構築をSaaS/ASP形態※1で提供します。
- ・人材派遣会社・人材紹介会社様でお仕事情報を登録・管理し、求職者は当サイトを通じて仕事を検索し、応募するWEBサイトです。
- ・貴社独自のデザインで構築し、ご提供いたします。
- ・当サイトを利用し人材派遣会社・人材紹介会社と求職者間で条件にマッチングしたお仕事を紹介することができます。

※1 SaaSとは
ソフトウェア・アズ・ア・サービスの略。新規にシステムを構築したり、パッケージを購入するのではなく、インターネット上でソフトウェアを利用するサービス形態を示します。サーバーの構築や維持管理はベンダーが実施し、ユーザーはソフトウェアの利用だけに集中することができます。
一般に従来のシステム構築に比べ、サービス開始までの期間が短く、費用対効果に優れることから、近年になって急にこの形態でのソフトウェア利用が増加してきております。

※本サービスの提供範囲は  で示しています。

・検索メニューの充実

職種、地域、といった
一般的な検索メニューを**標準装備**。

・企業トップにも使える数々の案内

企業情報やサイトマップ、プライバシーポリシーなどの
リンクを揃えており、企業の公式webサイトとしても
お使い頂けます。

・「こだわり検索」が設定可能

「大手企業」「外資系」「残業なし」など
特にアピールしたいポイントを検索メニューに
追加可能です。

・登録者専用ページを装備

エントリー履歴や検討中のお仕事を
登録者毎に保存できる**「マイページ」**機能を
標準装備しています。

・管理者画面も充実

管理画面では**お仕事**や**登録者**のほか、
トップページに表示する**「特集」**の
管理を行うことも可能です。

・標準料金内でカスタマイズ可能

トップ画像やベースカラー、お仕事の検索条件等は

標準料金内で御社向けにカスタマイズ可能です。

・短期間、低コストで導入可能

サービス開始まで**最短7営業日**！！。

豊富な基本機能を低コストで導入可能です。

標準で約30画面のWebページを用意

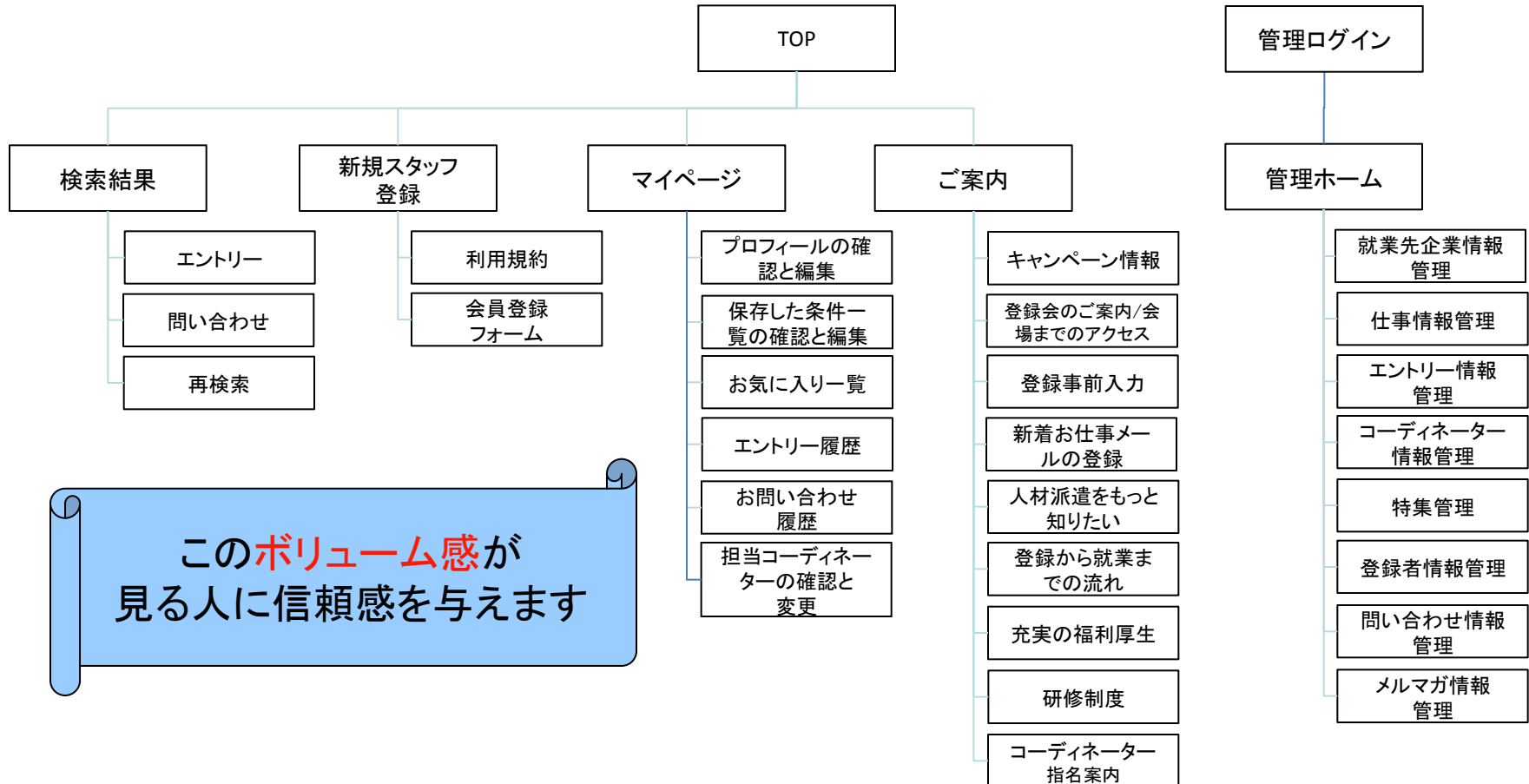

このボリューム感が
見る人に信頼感を与えます

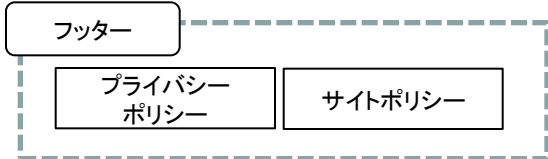
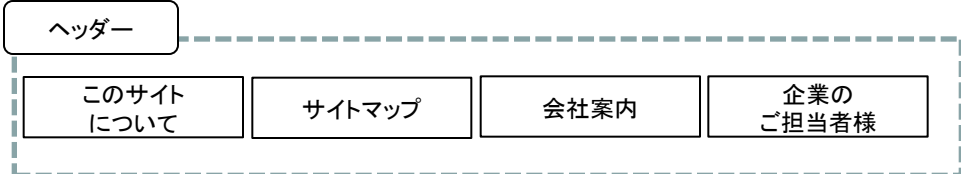

検索結果が0件にならない方式です

トップページの業種選択

トップページの職種を選択した際に、
該当するお仕事情報に設定されている
地域、こだわり条件のみが絞り込み条件として表示されます。
これにより、さらに条件を絞込んだ際、
検索結果が0件とならないようにしています。

※例(右の画面)

職種(オフィスワーク)で絞込んだ
お仕事情報に含まれる地域(関東のみ)、
こだわり条件(分煙・禁煙、カジュアルOK・・・等)が
表示されます。

業種選択後の表示

就業先企業	株式会社F
お仕事ID	0000006-0000001
勤務形態	契約社員
勤務地	東京都 文京区
交通	丸の内線 後楽園 10分JR 水道橋 12分
勤務時間	10:00~18:00

特徴(管理機能の充実)

お仕事情報や特集記事の差し替えが
管理画面から簡単に行えます。

お仕事情報編集

お仕事情報編集

ユーザ名:システム管理者

管理トップ | 就業先企業 | 仕事情報 | エントリー情報 | コーディネーター | 特集 | 登録者 | 問い合わせ | メルマガ | トピックス | ログアウト

管理トップ > 仕事情報管理 > 仕事情報編集

仕事コード
16文字まで 0000002-0000001

就業先企業コード
7文字まで 0000002

雇用形態
指定なし

地域
関東

勤務地
80文字まで 東京都 中央区

職種
一般事務

就業先タイトル
80文字まで ●●生命

仕事タイトル
80文字まで 大手生保会社でのコールセンター業務

仕事内容
80文字まで 大手生保会社のコールセンター業務です。お客様からの問い合わせ対応や業務レポートの作成をお願いします。

仕事ポイント
文字数は無制限です 勝間にある新オフィスでの就業となります。

給与タイプ
時給

給与
8桁まで 1250 ~ 1750

給与補足1
40文字まで

給与補足2
40文字まで

契約期間

仕事情報管理

仕事情報管理

新規件数 5件 特集1件数 3件 特集2件数 0件 公開件数 25件 全体件数 25件

管理トップ | 就業先企業 | 仕事情報 | エントリー情報 | コーディネーター | 特集 | 登録者 | 問い合わせ | メルマガ | トピックス | ログアウト

管理トップ > 仕事情報管理

新規追加 | チェックした仕事の操作 | その他の操作

新規追加 | 削除 | 仕事を公開 | 特集1に設定 | 特集2に設定 | 新着に設定 | 全データCSV作成

CSV登録 | 仕事を非公開 | 特集1からはずす | 特集2からはずす | 新着からはずす | マーク設定

全仕事情報 25件中 1~25件表示 | 1 / 1ページ | ページジャンプ | ソート順を変更するには、項目名をクリックします。 | 1ページに50件表示

全て選択 | 全て選択解除 | 前のページを表示 | 次のページを表示

仕事コード	就業先	タイプ	分類	仕事タイトル	公開	新着	特集1	特集2	最終更新▼	マーク
<input checked="" type="checkbox"/> 0000002-0000001	株式会社B	指定なし	一般事務	大手生保会社での...	○	-	-	-	2008/12/15	
<input type="checkbox"/> 0000012-0000012	株式会社K産業	業務委託	-	左官工	○	-	-	-	2008/12/09	
<input type="checkbox"/> 0000002-0000002	株式会社B	正社員	営業事務	大手通信会社での...	○	-	○	-	2008/12/03	
<input type="checkbox"/> 0000003-0000001	株式会社C	正社員	貿易	総合商社での貿易事務	○	-	-	-	2008/12/03	
<input type="checkbox"/> 0000003-0000002	株式会社C	契約社員	一般事務	フランス系有名ブ...	○	-	-	-	2008/12/03	
<input type="checkbox"/> 0000004-0000001	株式会社D	契約社員	一般事務	大手機器メーカー...	○	-	-	-	2008/12/03	
<input type="checkbox"/> 0000005-0000001	株式会社E	契約社員	営業事務	事業拡大につき管...	○	-	-	-	2008/12/03	
<input type="checkbox"/> 0000006-0000001	株式会社F	契約社員	経理	外資系大手メーカ...	○	-	○	-	2008/12/03	
<input type="checkbox"/> 0000007-0000001	株式会社G	契約社員	SE/PG	VBもしくはC#NET...	○	○	-	-	2008/12/03	
<input type="checkbox"/> 0000008-0000001	貿易株式会社	契約社員	営業事務	大手輸入販売会社...	○	-	-	-	2008/12/03	
<input type="checkbox"/> 0000009-0000001	株式会社H	契約社員	営業事務	大手外資系PCメー...	○	○	-	-	2008/12/03	
<input type="checkbox"/> 0000010-0000001	株式会社I	契約社員	SE/PG	汎用機系プログラマ	○	○	-	-	2008/12/03	
<input type="checkbox"/> 0000011-0000001	株式会社J工業	契約社員	一般事務	公益法人での事務...	○	○	-	-	2008/12/03	
<input type="checkbox"/> 0000012-0000001	株式会社K産業	アルバイト	広報	住宅販売会社での...	○	-	-	-	2008/12/03	
<input type="checkbox"/> 0000012-0000002	株式会社K産業	短期アルバイト	金融	事務営業スタッフ	○	-	-	-	2008/12/03	

お仕事情報の登録が簡単！！。
csvデータからの一括取込みも可能です。

選択したお仕事情報を一括して
特集記事へ反映させることが可能です。

一般ユーザー様用機能一覧

- ・お仕事情報検索
- ・新着・注目のお仕事表示
- ・特集のお仕事表示
- ・お仕事へのエントリー
- ・お仕事に関する問合せ
- ・お気に入り一覧
- ・プロフィールの表示・編集
- ・保存した条件の表示・編集
- ・エントリー履歴の表示

お仕事情報検索

お気に入り一覧

管理者様用機能一覧

- ・就業先企業情報管理
- ・仕事情報管理
- ・エントリー情報管理
- ・コーディネータ管理
- ・特集管理
- ・登録者情報管理
- ・問い合わせ情報管理
- ・メルマガ情報管理

管理トップ

管理トップ | 就業先企業 | 仕事情報 | エントリー情報 | コーディネーター | 特集 | 登録者 | 問い合わせ | メルマガ | ログアウト

管理トップ

◆◆◆ インフォメーション ◆◆◆	◆◆◆ メニュー項目について ◆◆◆
<p>重要事項</p> <p>※対応のエントリーが 0 件 あります。未対応の問い合わせが 2 件 あります。前着メールが未発信です。</p> <p>仕事情報</p> <p>公開件数 14 件 登録件数 14 件 最終変更 2008/07/21 13:06:50</p> <p>エントリー情報</p> <p>未対応 9 件 対応中 0 件</p> <p>特集情報</p> <p>有効 1 残業なしのお仕事 設定仕事数 10 件 停止 2 新宿・銀座特集 2 新着・銀座特集 設定仕事数 4 件</p> <p>登録者</p> <p>本登録者 0 人 仮登録者 0 人 マイページ登録 0 人</p> <p>登録対応</p> <p>未対応 0 人 対応中 0 人</p> <p>問い合わせ</p> <p>未対応 2 件 対応中 0 件</p> <p>メルマガ</p> <p>発行準備中 1 件 発行済み 1 件 新着メール 未発信</p>	<p>就業先企業 仕事の就業先企業のメンテナンスを行います。</p> <p>仕事情報 Webで公開する仕事情報のメンテナンスを行います。</p> <p>エントリー情報 登録者からのエントリーに対するメンテナンスを行います。</p> <p>コーディネーター 人材派遣コーディネーター(エージェント)のメンテナンスを行います。</p> <p>特集 特集の有効・無効の設定、および特集タイトルの設定を行います。特集は2つまで登録でき、一度に有効にできるのは1つです。個々の仕事が特集に該当するかどうかの設定は仕事情報管理で行います。</p> <p>登録者 求職者の情報です。本システムでは求職者を次の3つに分けて管理します。</p> <ol style="list-style-type: none"> 1. 本登録者 登録会場で本登録を行った求職者です。 2. 仮登録者 仮登録を行い、まだ本登録を行っていない求職者です。 3. マイページ登録者 マイページの登録だけを行った求職者です。 <p>このシステムでは、この機能で登録者データの表示・ダウンロード、ステータス管理(未対応・対応中)の設定と表示を行うことができます。</p> <p>問い合わせ 求職者等からの問い合わせの管理画面です。問い合わせ内容の表示や返信を行います。</p> <p>メルマガ 発信予定・発信済みのメールマガジンの管理を行います。仕事情報の更新後、メールマガジンの送信を行うまでの、「新着メール」未発信と管理トップ等に表示されます。</p> <p>ログアウト 管理機能を終了します。</p>

【サーバー】

株式会社KDDIウェブコミュニケーションズ

(東京都千代田区麹町三丁目6番地 住友不動産麹町ビル3号館)のCPIレンタルサーバーサービスを利用。

【PC利用環境】

クライアント(動作保障対象)

Windows XP (SP2)およびWindows Vista

Microsoft Internet Explorer 6および7

Mozilla Firefox 2および3

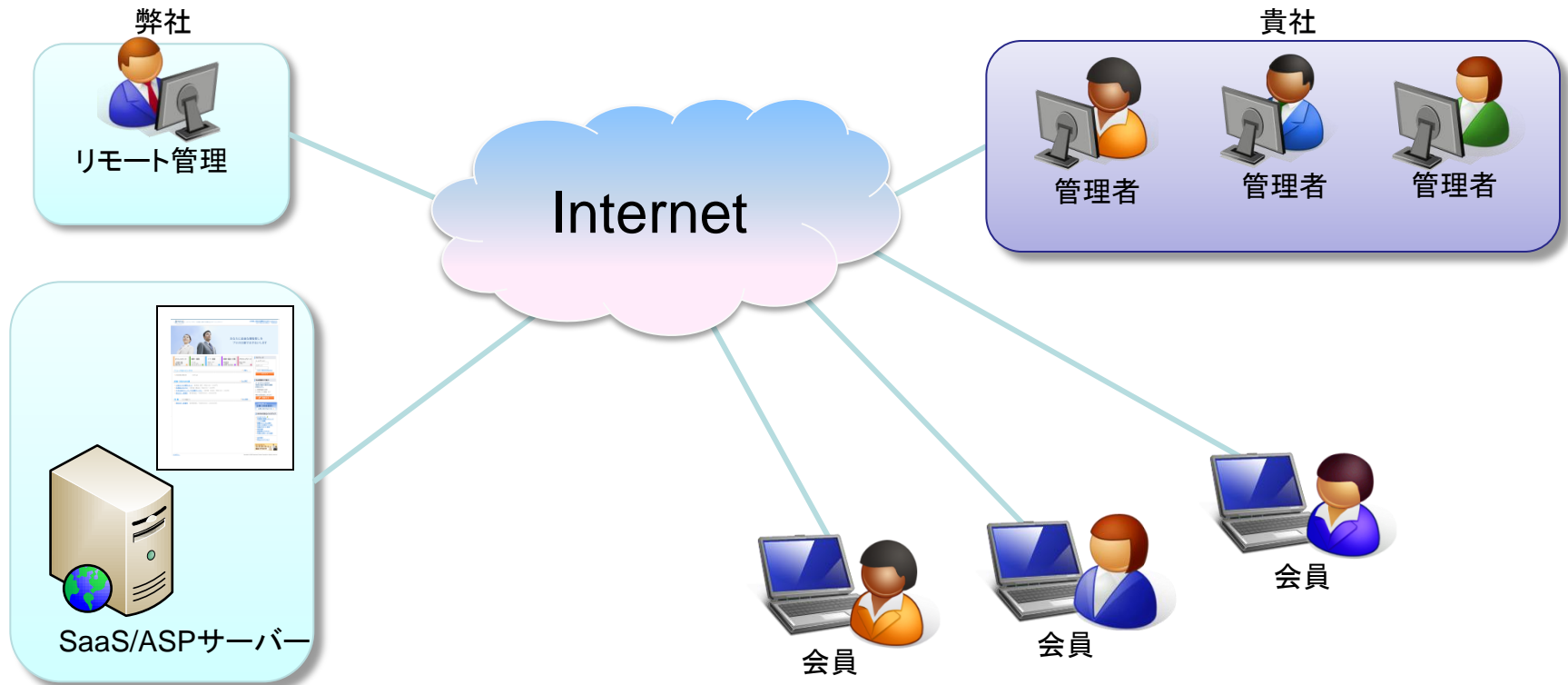

サービス一覧(標準設定項目一覧)

項目名	設定内容
独自ドメインの設定	半角英数字、半角ハイフン(-)を用いたJP ドメイン及び .com/ .net/ .org/ .biz/ .infoのドメイン取得を代行し、サイトへ設定いたします。
メールアドレスの設定	メールマガジン配信用のメールアドレスと、お問い合わせに返信する為のメールアドレスの設定を行います。
サーバ証明書の取得代行	暗号化通信を行う際に利用する、サーバ証明書の取得を代行いたします。
色調の設定	文字色や背景色など、御社のイメージカラーもしくはご指定いただいた色調の設定を行います。
サイトロゴ画像の設定	「ヘッダーエリア」の「サイトロゴ」の画像を作成いたします。 弊社用意のフォントをもとに作成するか、お客様で用意された画像データを設定いたします。 ※画像データをご用意いただける場合、ベクターデータ(Adobe Illustrator(*.ai)またはEPS(*.eps))をお送りください。 また画像作成の際、お客様ご指定のキャッチフレーズを合成し設定いたします。 なおロゴ制作レベルの作業は含まれておりませんので、あらかじめご了承ください。
タイトル画像の設定	「トップ専用エリア」の「タイトル画像」を作成いたします。 弊社用意の画像サンプルか、お客様で用意された素材画像をもとに作成いたします。 ※素材画像をご用意いただける場合、サイズは横幅1024ピクセル、縦幅768ピクセル以上の画像データをお送りください。 また画像作成の際、お客様ご指定のキャッチフレーズを合成し設定いたします。
サイドバーへのリンク追加	「サイドバーエリア」へ、ご指定のURLへのリンクを追加いたします。 テキストリンクは10個、画像リンクは5個まで追加可能です。 画像リンクに用いる画像は、弊社用意のテンプレート画像をもとに作成いたします。

サイトロゴ

タイトル画像

サイドバー

項目名	設定内容
ご案内用ページの 原稿設定	<p>ご案内用のページに対し、原稿や画像の設定を行います。</p> <p>原稿や画像は弊社で用意しているサンプルをそのままお使いになるか、ご指定の内容に差し替えをいたします。</p> <p>画像をご用意いただける場合、画像の配置やサイズ調整を行わせていただきます。</p> <p>なお会社案内に用いる所在地の地図に関しては、ご用意をお願いいたします。</p> <p>また不要なご案内ページは削除いたしますので、その旨お申し付けください。</p>

[トップ](#) | [プライバシーポリシー](#) | [サイトマップ](#)

サイトポリシー

[サイトポリシー](#)

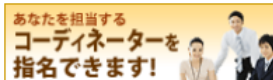
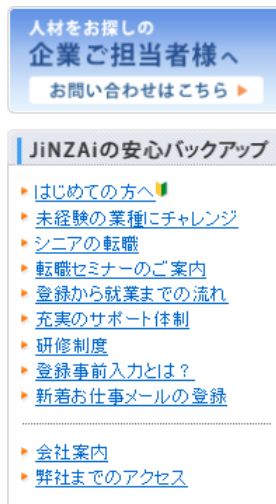

※ご案内用ページとは以下のページを指します。

- プライバシーポリシー
- サイトマップ
- サイトポリシー
- はじめての方へ
- 未経験の業種にチャレンジ
- シニアの転職
- 転職セミナーのご案内
- 登録から就業までの流れ
- 充実のサポート体制
- 研修制度
- 登録事前入力
- 新着お仕事メールの登録
- コーディネーター指名案内
(デモサイトでは「あなたを担当するコーディネーターを指名できます！」に相当します)
- 利用規約(会員登録時に表示される利用規約)

サービス一覧(標準設定項目一覧)

項目名	設定内容
エリアの移動	「コンテンツエリア」内の「情報エリアニュース&トピックス、新着・注目のお仕事、特集」の上下位置をお客様ご指定の順番に変更いたします。 「サイドバーエリア」内の各情報エリアやリンクの上下位置をお客様ご指定の順番に変更いたします。
検索項目(地域)※	お仕事検索時に検索項目とする「地域」の設定をいたします。 例:「関東」、「関西」、「東北」・・・ または 「東京都23区」、「東京都下」、「神奈川県」・・・など
検索項目(職種)※	お仕事検索時に検索項目とする「職種」の設定をいたします。 例:「オフィスワーク」、「販売・営業」・・・など
検索項目(形式・期間)※	お仕事検索時に検索項目とする「形式・期間」の設定をいたします。 例:「紹介予定派遣」、「一般派遣」、「特定派遣」、「正社員」、「契約社員」・・・など
検索項目(こだわり条件)※	お仕事検索時に検索項目とする「こだわり条件」の設定をいたします。 例:「大手企業」、「残業なし」、「外資系」・・・など ※こだわり条件は20件まで設定可能です。

コンテンツエリア

ニュース&トピックス

- 2009年12月02日 お仕事情報を追加しました
- 2009年09月02日 ホームページをリニューアルしました

新着・注目のお仕事

- 公益法人での事務スタッフ (東京都 港区 / 時給1,250 ~ 1,500円)
- 活用機系プログラマー (東京都 豊島区 / 時給1,500 ~ 2,000円)
- 大手外資系PCメーカーでの営業アシスタント (東京都 中央区 / 時給1,400 ~ 1,900円)
- 港区まで一般事務 (東京都港区 / 年収250万 ~ 300万円)

特集

- 港区まで一般事務 (東京都港区 / 年収250万 ~ 300万円)
- 大手通信会社での営業アシスタント (東京都 江東区 / 年収300万 ~ 350万円)
- 大手生保会社でのコールセンター業務 (東京都 中央区 / 時給1,250 ~ 1,750円)
- 外資系大手メーカーでの総務事務 (東京都 中央区 / 時給1,300 ~ 2,000円)

お仕事情報

現在の絞り込み条件: IT・技術

検索項目(地域、職種、こだわり条件)

地域で絞り込む: 関東, 関西, 東北

職種で絞り込む: オフィスワーク, 販売・営業, IT・技術, 医療・福祉・介護, アクティブワーク

こだわり条件で絞り込む: 休日120日以上, 分煙・禁煙, カジュアルOK, 未経験者歓迎, 年齢不問

お仕事情報4件中 1~4件表示

すべてにチェック, チェックをクリア, チェックした仕事にエントリー

マイページ

プロフィール, 保存した条件一覧, お気に入り一覧, エントリー履歴, お問い合わせ履歴

この条件に名前を付けてください: 業務委託

検索項目(形式・期間)

形式・期間: 正社員, 契約社員, アルバイト, 短期アルバイト, 業務委託

こだわり条件: 未経験者歓迎, 年齢不問, 休日120日以上, 残業20H以内, 原則通勤なし, マイカー通勤可, 分煙・禁煙, 社員食堂あり, カジュアルOK, 服装自由, 従業員1000名以上, 設立5年以内

保存, キャンセル

会社名

コンポーネントデザイン株式会社
Component Design Corporation

本社所在地

〒101-0041
東京都千代田区神田須田町2-15 KSYビル2F

ホームページ

<http://www.componentdesign.co.jp>

メールアドレス

cd@componentdesign.co.jp

電話番号

03-5289-7234

FAX番号

03-5289-7235

設立

2005年5月

資本金

2,000万円

代表者

山口達雄

派遣・紹介工房のお問い合わせ先
コンポーネントデザイン株式会社

Tel: 03-5289-7234

E-Mail: sales@compornentdesign.co.jp